

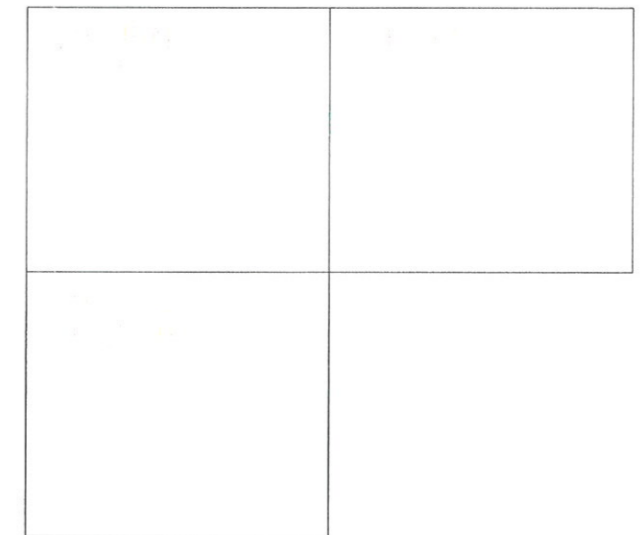

CALLE DE LOS ABEDULES

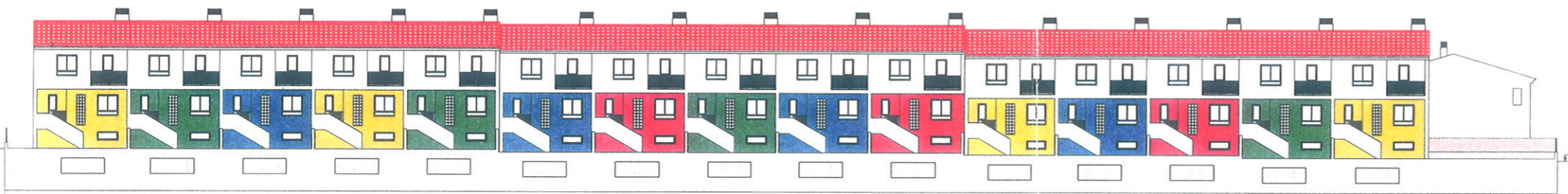

PROEXSA
 PROYECTO:
 DOCUMENTO VALIDO
 Valido el
 24/3/2011
 USO: OTECNICA
[Signature]

PROYECTO BASICO Y DE EJECUCION DE 48 VIVIENDAS UNIFAMILIARES SITAS EN LA PARCELA M-5, DEL AREA RECLASIFICADA SEGUN LEY DE FOMENTO DE LA VVDA EN EXTREMADURA LA MEJOSTILLA, CACERES			
PLANO ALZADOS GENERALES			
ARQUITECTO MANUEL RUIZ NARCISO	LA PROPIEDAD PROEXSA	FECHA JUNIO-2005	ESCALA 1/200
REF	PLANO	7	